Gemeinde
Trubschachen

Amtliche Vermessung Los 4

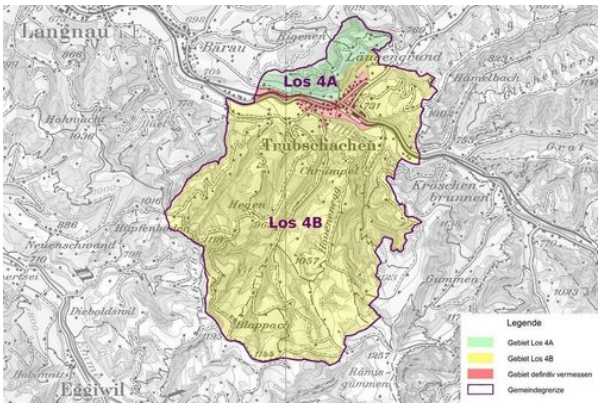

Feldarbeiten auf den Grundstücken

Die amtliche Vermessung ist Bestandteil des Grundbuches und sichert das Grundeigentum. Sie dient aber auch als Grundlage für verschiedene raumbezogene Aufgaben der Gemeinde. In Trubschachen weist das Vermessungswerk noch Lücken auf. Der Gemeinderat hat deshalb vergangenes Jahr nach einem Submissionsverfahren die Flotron Ingenieure AG aus Meiringen für die Schliessung der Lücken beauftragt.

Seit September ist die Flotron nun an der Arbeit. Vorerst werden im Büro die Originalvermessungen aus den Jahren 1907 – 1910 und die Nachführungen aufgearbeitet. Ab Frühling erfolgen dann Arbeiten auf dem Feld, welche über zwei Sommer erfolgen. Mit der öffentlichen Auflage der Vermessung, welche im Sommer 2021 geplant ist, wird das Los 4 abgeschlossen.

Die betroffenen Grundeigentümer wurden angeschrieben und über den Ablauf informiert. Die Orientierungsschrift finden Sie hier:

- Orientierungsblatt und Perimeterplan
- Brief