

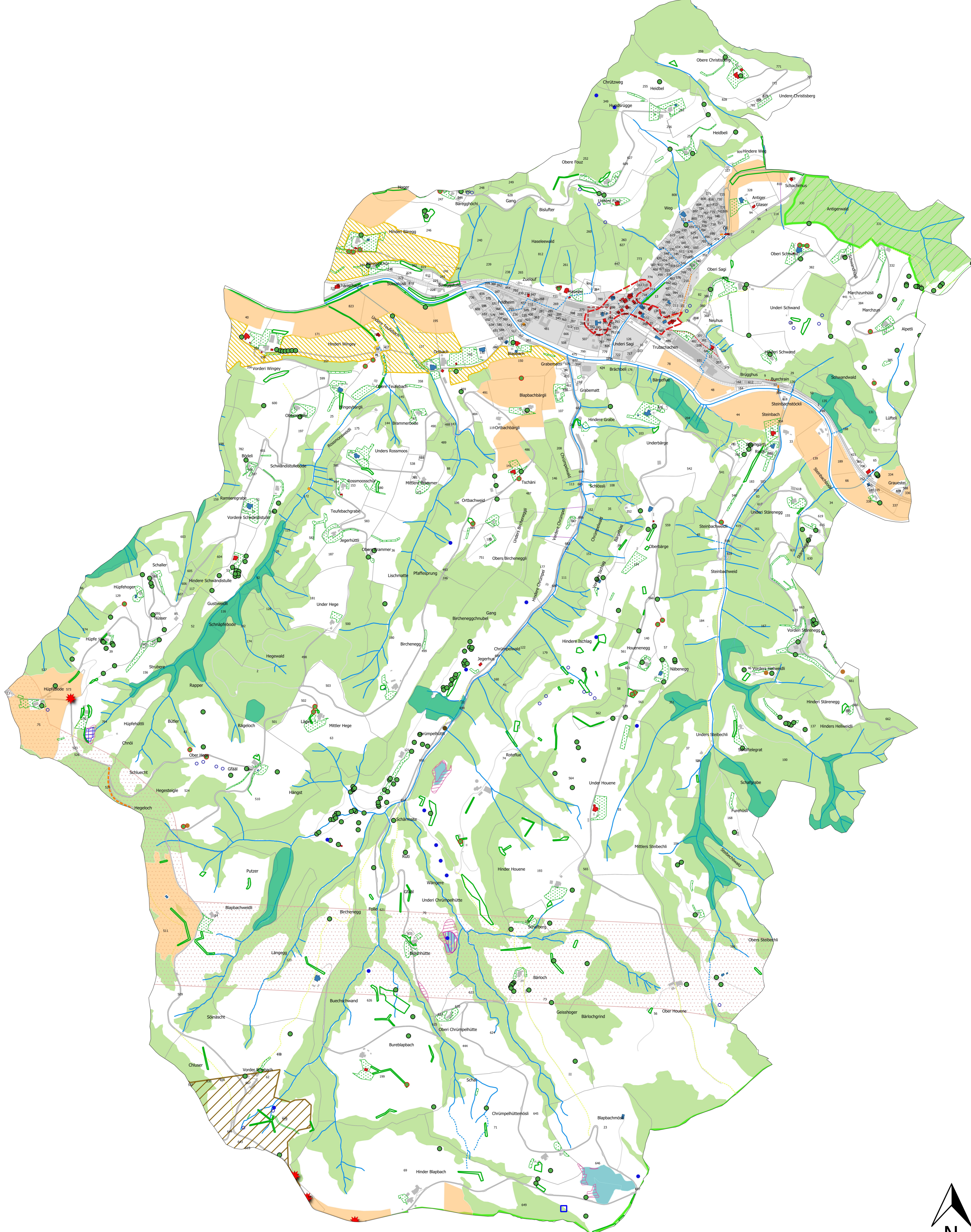

# Inventarplan

Auftraggeber: Gemeinderat Trubschachen  
 Projektverfasser: **georegio** atelier für raumentwicklung  
 Bahnholzstrasse 35, 3400 Burgdorf  
 Plan Nr.: 2022-507001-001  
 Datum: 21.08.2024  
 Grösse: 850 x 880 mm  
 gez/kontr: vf / br  
 Massstab: 1:7'000



## Legende

- Grundlagen Bund**
- Bundesinventar der schützenswerten Landschaften und Naturdenkmäler
  - Amphibienlaichgebiet von nationaler Bedeutung, Nr. BE 1206 Chrumpelhütte
- Inventar der schützenswerten Ortsbilder der Schweiz (ISOS)**
- Dorf, lokale/regionale Bedeutung
- Inventar der historischen Verkehrswege der Schweiz (IVS)**
- lokale Bedeutung mit Substanz
  - regionale Bedeutung mit Substanz
  - regionale Bedeutung mit viel Substanz
  - nationale Bedeutung mit Substanz
- Grundlagen Kanton**
- Quellen
  - Archäologische Fundstellen
  - Waldnaturinventar
  - Potentielle Biotope
  - Trockenstandorte
  - Windenergiegebiet
  - Sachplan Biodiversität
    - Wildwechselkorridore regionale Bedeutung
    - regionale Flachmoore
- Bauinventar**
- Baugruppen
  - erhaltenswertes Objekt
  - schützenswertes Objekt
- Grundlagen Region**
- Aussichtspunkte
  - Artenschutz Geburtshelferkroete
- Grundlagen Gemeinde**
- Landschaftsschutzgebiete
  - Landschaftsschongebiete
  - Einzelbäume (nicht geschützt)
  - Markante Einzelbäume (Geschützt)
  - Findlinge
  - Standort Magerwiese
  - Weiler
  - Feuchtgebiet
  - Hecken, Feld- und Ufergehölze
  - Hostetten
- Hinweise**
- offenes Gewässer
  - eingedoltes Gewässer
  - Gebäude
  - Strassen und Bauzonen
  - Parzellen
  - Wald

IVS © ASTRA  
 AV vereinfacht © AGI Kt. Bern  
 Übersichtszoneplan © AGR Kt. Bern  
 Waldnaturinventar © KAWA Kt. Bern  
 Bauinventar © KDP Kt. Bern  
 Landwirtschaftliche Kulturen © LANAT Kt. Bern  
 Gewässernetz © TBA Kt. Bern

